

Défaut D'Origine

Théâtre des Chardons

Fiche technique Aout 2023

- Durée du spectacle : 70' sans entracte.
- L'équipe est constituée d'une comédienne et d'un régisseur.
- La jauge est de 180 places en scolaire et de 300 en tous publics.

Espace Scénique

- Ouverture : minimum 6 m de profondeur, 6 m de largeur, 5 m de hauteur.
- Pendrillonnage noir à l'italienne en trois ou quatre plans.
- Sol noir en **tapis de danse** pour pouvoir y déposer notre tapis gris de 5m sur 4m à 80 cm du bord scène,
- L'espace se compose d'un écran vidéo de 1,45m sur 1m10 suspendu, un portant de 1m15 suspendu, un miroir de 70 cm sur 1m suspendu, une TV, deux petites chaises et un pied de micro.

Planning de montage avec un prémontage et plateau prêt à notre arrivée

- **6 h** avec 2 techniciens pour l'installation et les réglages du décor, de l'écran, la lumière, le son et la vidéo.
- **1** responsable technique pendant la répétition et la représentation.

Démontage à l'issue du spectacle, prévoir 1 heure.

- **1** habilleuse pour l'entretien du costume si il y a plusieurs représentations.

Les régies son, lumière et vidéo seront obligatoirement côte à côte en régie ouverte et bien placée!

Lumière : (voir plan)

- **24** circuits (sans la salle), dont 7 circuits au sol.
- **23** PC 1kW dont 7 au sol avec pied montant à 1m80 et un avec platine.
- **3** Découpes courtes 1 kW genre 614 avec 2 iris.
- **Éclairage salle de préférence graduable sur notre console.**
- Gélamines Lee Filter : PC 1kW : 5x206, 3x201 ; Découpe : 1x 201 ; PAR64 : 4x201
- Nous venons avec notre ordinateur et un adaptateur USB-DMX. Prévoir câblage DMX.

Son : Matériel demandé :

- **1** Face stéréo de qualité adapté à la salle (type MTD 115B ou équivalent) + éventuellement un cluster.
- **2** HP de qualité, à l'arrière scène au sol.
- **1** micro voix genre SM58 ou mieux.
- **1** pied micro.

Nous venons avec notre ordinateur avec une sortie stéréo.

Vidéo : Matériel demandé :

- **1** vidéoprojecteur de min 3500 lumens en rétro projection câblé jusqu'à la régie.
- Nous venons avec notre ordinateur avec sortie HDMI.
- Toute la vidéo est en full HD 1080.

Décor :

Nous venons avec des perchettes pour suspendre l'écran, le portant et le miroir qui seront sous perchés ou attachés au grill.

Loges

- 2 loges de 1 personne dont une fermant à clé.
- Café, thé, fruits et fruits secs seront bienvenus. (de préférence bio).

Si certains points ne répondent pas à votre lieu, contactez-nous afin de voir les aménagements possibles.

- Il est strictement défendu de prendre des photos pendant le spectacle, il en existe sur le site!

Contact

Technique : Gaëtan van den Berg +32 486 504 493 gaetan@gaetan.be

Administratif : Jérôme Nayer 0032 484 170 227 theatredeschardons@gmail.com

La fiche technique avec le plan lumière font partie intégrante du contrat.

Le non-respect de ce contrat peut entraîner l'annulation du spectacle.

VP

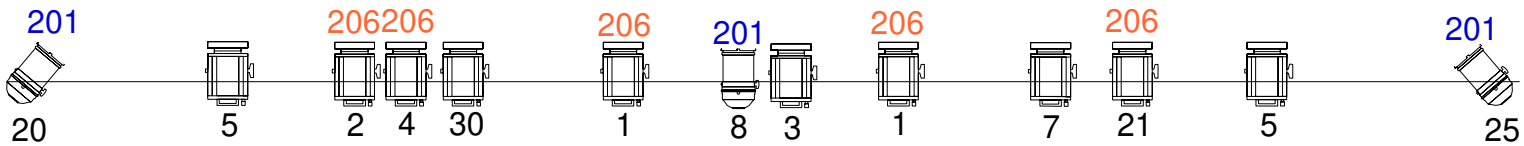
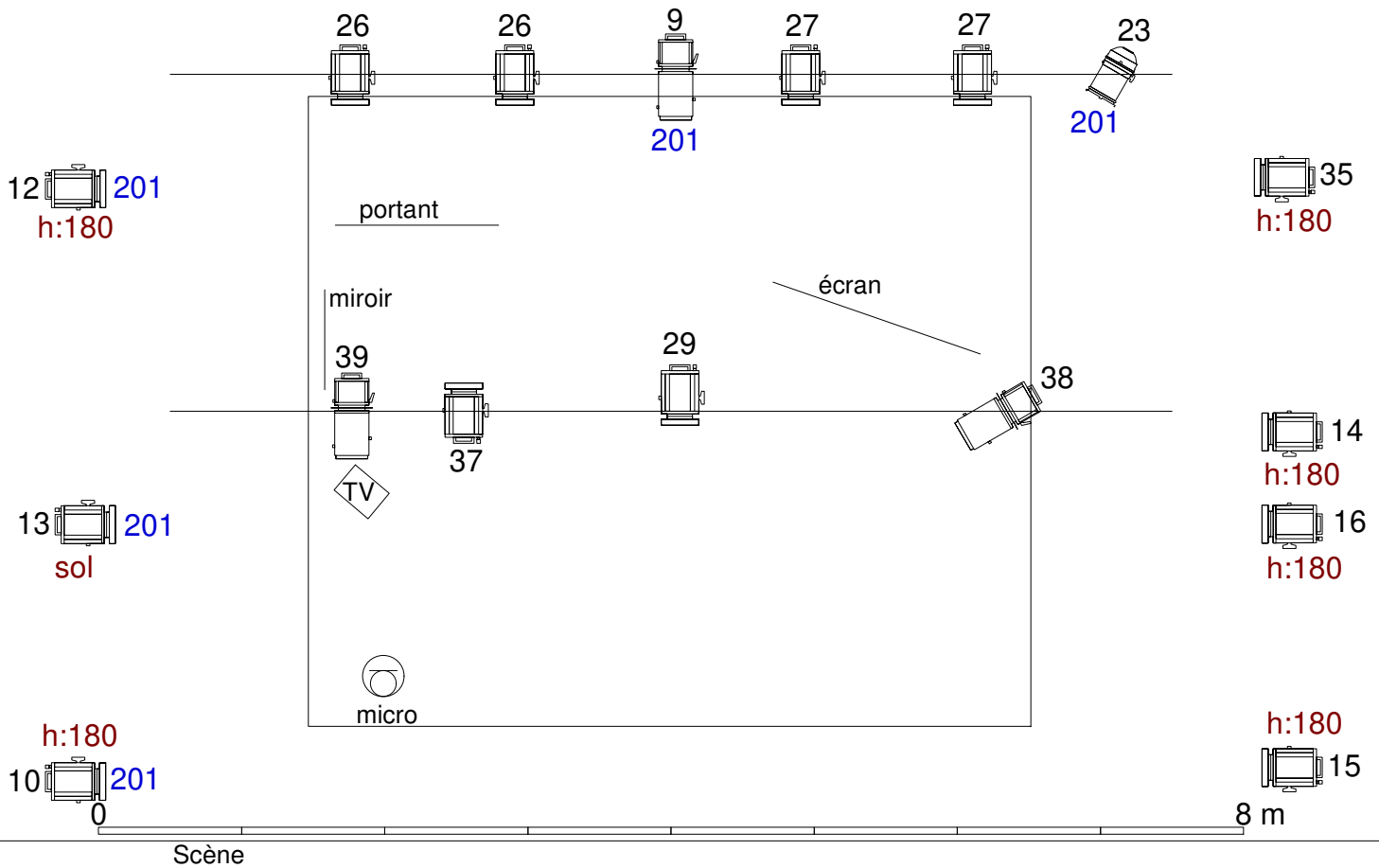

 3 découpes 1kW courtes (614)

 23 PC 1kW

 4 PAR64 CP60

6 pieds d'une hauteur de 1m80

Défaut D'Origine
Théâtre des Chardons
Eclairage tournée

Contact

Technique : Gaëtan van den Berg +32 486 504 493

gaetan@gaetan.be

Administratif: Jérôme Nayer 0032 484 170 227

theatredeschardons@gmail.com

07/2023